



## INSCRIÇÕES

**Período:** de 08/11/17 a 22/02/18.

**Documentação:** Cópia da carteira de identidade, ou certidão de nascimento.

**Taxa:** R\$ 15,00 (dez reais).

**Locais de inscrição:** Unidades Pré Absoluto (verso)

## PROVA

### REALIZAÇÃO DA PROVA

**Data:** 24/02/2018 (CENTRO)

25/02/2018 (BARREIRO, ELDORADO, PAMPULHA)

**Horário:** ( ) 09:00 ( ) 13:00 horas – **Consultar cartão de inscrição**

**Duração da prova:** 2 horas

**Local de prova:** Pré Absoluto em que realizou a inscrição

### CONTEÚDO DA PROVA

A prova será constituída de 45 (quarenta e cinco) questões de múltipla escolha, divididas em 10 de Português, 10 de Matemática, 15 de Ciências, 5 de Geografia e 5 de História.

O conteúdo exigido de cada disciplina está contido neste Edital.

## VALORES e PREMIAÇÃO\*

 Matrícula: R\$120,00

 Material didático: 10 x \$ 40,00 ou 9 x R\$ 44,00

 Serviços educacionais: 10 x R\$ 390,00 ou 9 x R\$ 433,00

 Premiação:

<u>BOLSA</u>	<u>10x</u>	<u>9x</u>	<u>QTD BOLSAS</u>
100%	10 x R\$ 0,00	9 x R\$ 0,00	1º ao 100 (100 bolsas)
60%	10 x R\$ 156,00	9 x R\$ 173,00	101º ao 400º (300 bolsas)
50%	10 x R\$ 195,00	9 x R\$ 216,00	401º ao 700º (300 bolsas)
40%	10 x R\$ 234,00	9 x R\$ 259,00	701º ao 1000º (300 bolsas)

\*As bolsas de estudo incidirão apenas sobre os serviços educacionais

## FORMAS DE PAGAMENTO

### BOLETO:

Parcelamento em 9 x com início em março e término em novembro.

### CHEQUE OU CARTÃO:

Parcelamento em 10 x com entrada do primeiro cheque em fevereiro e o último em novembro.

Parcelamento em 9 x com entrada do primeiro cheque em março e o último em novembro.

Parcelamento em 10 x no cartão com início em fevereiro e término em novembro.

No ato da entrega dos resultados serão divulgadas outras opções de parcelamento, inclusive com descontos especiais para pagamentos à vista ou em duas vezes.

## DISPOSIÇÕES FINAIS

O resultado oficial do **SUPER BOLSÃO** será divulgado no dia **27/02/2018**, a partir das **09:00 horas** nas Secretarias da Unidade do Pré Absoluto em que foi realizada a inscrição.

O resultado do **SUPER BOLSÃO** será fornecido em impresso próprio, portanto **NÃO** será possível sua divulgação por telefone.

Serão considerados os recursos formulados pelos candidatos desde que sejam interpostos até 48 horas após a divulgação dos resultados finais do **SUPER BOLSÃO**.

A premiação conseguida pelo aluno em forma de gratuidade integral ou parcial somente será válida para as turmas do Curso Preparatório CEFET / COLTEC EXTENSIVO com início previsto para 7 de março de 2018.

A referida premiação é pessoal e intransferível para qualquer outra época, pessoa ou curso.

Havendo empate entre dois ou mais alunos com o mesmo número de pontos, será considerado como critério de desempate a maior nota, sucessivamente, em Português, Matemática, Ciências, História e Geografia.

Não haverá segunda chamada das provas, nem será tolerada entrada de candidatos retardatários após o horário de seu início.

Casos omissos neste Edital serão resolvidos pela Direção do Pré Absoluto e pela Comissão Organizadora do **SUPER BOLSÃO – EXTENSIVO/2018**

Este edital poderá sofrer alterações, caso isso ocorra o candidato será devidamente comunicado.



## PORTUGUÊS

- **Estudo de texto;** interpretação, vocabulário.
- **A organização da palavra;** classe de palavras, formação de palavras.
- **As relações entre palavras;** concordância verbal, concordância nominal.
- **A organização das palavras no período;** a relação entre os termos da oração, as relações entre as orações, os elementos de relação entre as palavras e entre as orações (conectivos), uso da pontuação.
- **A relação de sentido entre as palavras;** as propriedades sinonímicas e antonímicas das palavras (sinônimos e antônimos)

## MATEMÁTICA

- **Números;** Números naturais, Números inteiros, Números racionais.
- **Equações e Sistemas;** Equações do 1º grau, Sistemas de equações, problemas.
- **Matemática Comercial;** Razões e Proporções, Regra de Três, Porcentagem.
- **Geometria;** Noções gerais de medidas de ângulos e segmentos, Paralelismo de retas, Polígonos



**Pré Absoluto**  
cursos preparatórios

## CIÊNCIAS

- **Células:** tipos, estruturas e funções.
- **Principais tecidos animais:** características, localização e funções.
- **Sistemas humanos:** órgãos componentes e funções.
- **Os vírus e as viroses.**
- **Os microorganismos procariontes:** importância ecológica e na saúde humana.
- **Os microorganismos eucariontes:** importância ecológica e na saúde humana
- **Os vegetais:** grupos básicos, órgãos vegetativos e reprodutivos.
- **Os animais:** características básicas e importância na saúde humana.
- **Ecologia:** níveis de organização dos seres vivos, fluxo da energia, ciclo da matéria e relações ecológicas entre os seres.
- **Problemas ambientais:** poluição do ar, da água e do solo.

## HISTÓRIA

- Brasil Colônia
- Formação dos Estados Nacionais
- O Absolutismo
- O mercantilismo
- Expansão Marítima

## GEOGRAFIA

- Posição de um lugar: relativa e absoluta
- Orientação e escalas
- O quadro natural brasileiro
- A nova ordem mundial

# SUPER BOLSÃO

## PREPARATÓRIO

### CEFET - COLTEC

# EXTENSIVO 2018

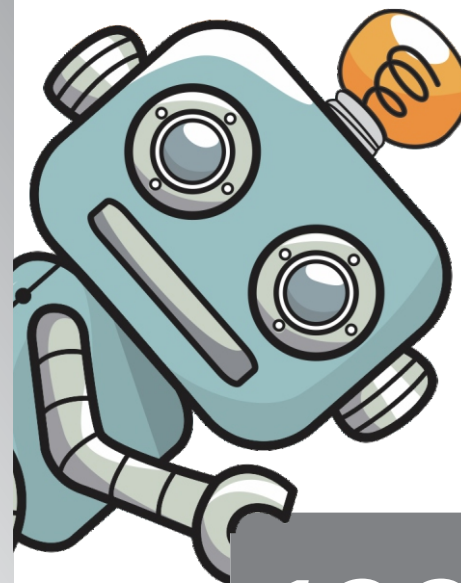

**TAXA DE INSCRIÇÃO:**  
**R\$ 15,00**



**Inscrições**  
**Até 22/02/2018**



**Documentação:**  
**Cópia da Carteira de**  
**Identidade ou Certidão**  
**de Nascimento**

**1000**  
**BOLSAS**

**Integrais**  
**ou**  
**Parciais**



**Pré Absoluto**  
cursos preparatórios

[www.preabsoluto.com.br](http://www.preabsoluto.com.br)

**CENTRO:** R. da Bahia, 570 - 3212-9009  
**PAMPULHA:** Av. Portugal, 1809 - 3492-1234  
**BARREIRO:** R. Boaventura Costa, 437 - 3384-7363  
**ELDORADO:** R. Inglaterra, 681 - 3395-3100